

LES JACHERES MELLIFERES : FICHE TECHNIQUE

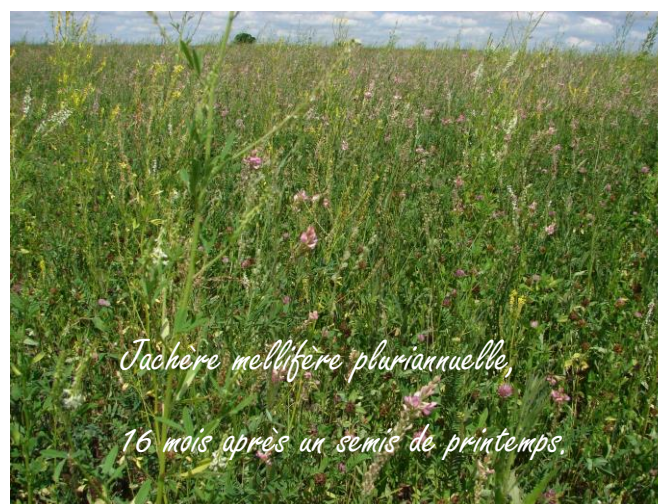
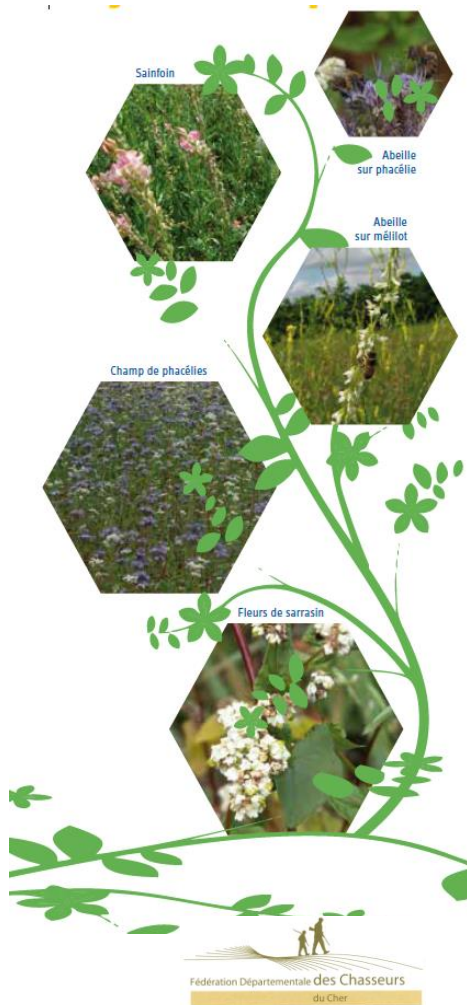

Type de couvert	Annuel	Pluriannuel
Composition	Sarrasin, Phacélie, Cosmos	Mélange de légumineuses pluriannuelles : Mélilot, sainfoin, trèfle blanc, trèfle violet, trèfle incarnat
Préparation du sol	Labour de la parcelle préférable. Préparation superficielle suivi d'un rappui du sol par un passage de rouleau.	
Date d'implantation	Avril/mai	Avril ou septembre
Semis	Semis à faible profondeur 2 à 3 cm, roulage conseillé.	Semis à faible profondeur (1 à 2 cm, puis roulage
Densité de semis	15 kg de mélange/ha	25 kg de mélange/ha
Broyage du couvert	Après la floraison, au cours de l'hiver	Après la floraison, au cours de l'hiver. Un broyage après montée à graine permet un ressemis naturel.